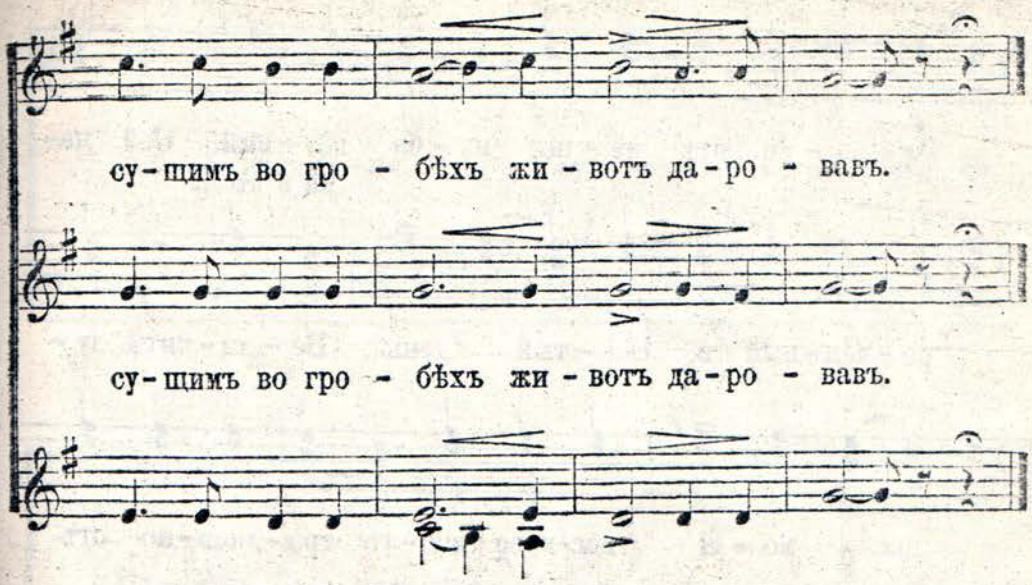

№ 18. Канонъ. Гл. 1. Обычнаго роспѣва.

Запѣвы ирмосовъ *).

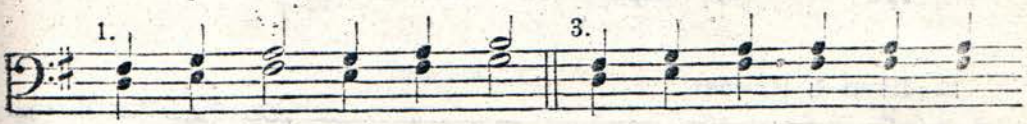

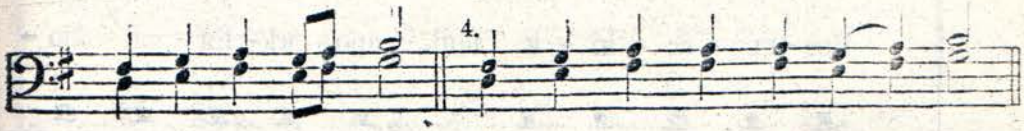

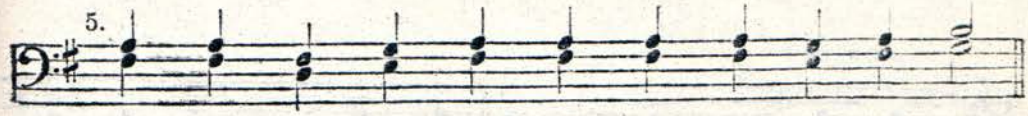

*) Для священнослужителей.

От - ро - ки отъ пе - щи из - ба - ви - вый. Сей на-

На 9 пѣсни.

ре - чен - ный и свя - тый день. Ве - ли - читъ ду -

ша мо - я вос-крес - ша - го три - днев - но отъ

гро - ба, Хри - ста жиз - но - дав - ца.

Пѣснь 1. Ирмосъ.

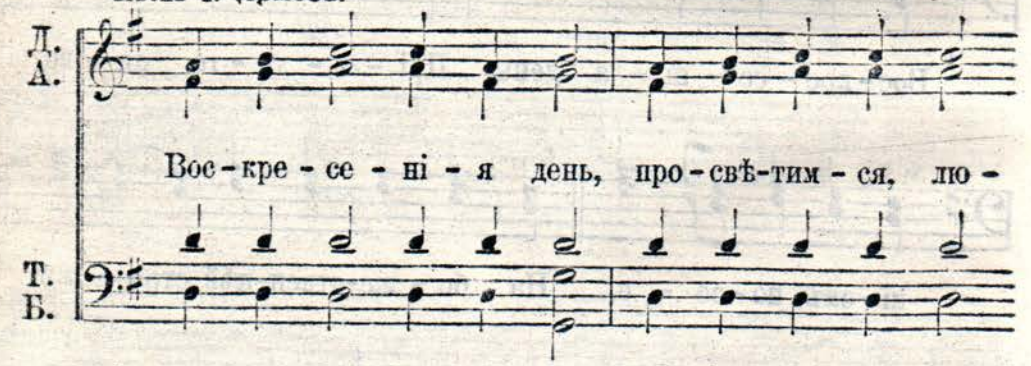

Вос - кре - се - ні - я день, про - свѣ - тим - ся, лю -

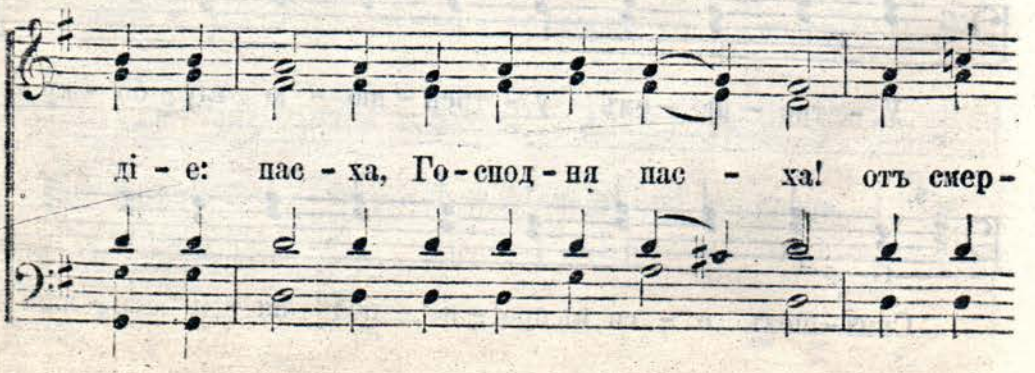

ді - е: пас - ха, Го - спод - ня пас - ха! отъ смер -

ти бо къ жиз - ни, и отъ зе - мли къ не - бе - си.

Хри-стосъ Богъ насъ пре - ве - де, по - бѣд - ну - ю по-

Припѣвъ *).

ю - щі - я. Хри-стосъ вос - кре - се изъ мерт - выхъ.

Или:

Тропарь.

Хри-стосъ вос - кре - се изъ мерт - выхъ. О - чи-стимъ

*) Предъ тропарями.

чув - ствi - я, и уз - римъ не - при-ступ-нымъ свѣ - томъ

вос - кре - се - нi - я Хри - ста бли - ста - ю - ща - ся,

и ра - дуй - те - ся ре - ку - ща, яс - но да

у - слы - шимъ, по - бѣд - ну - ю по - ю - ще.

Тропарь.

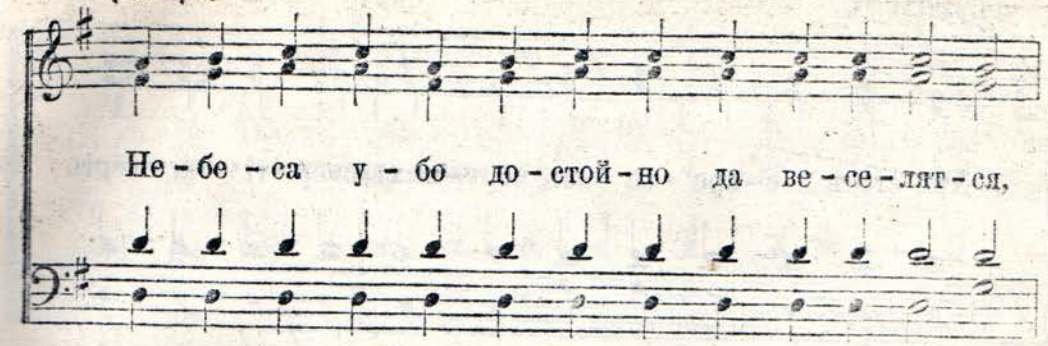
Не - бе - са у - бо до - стой - но да ве - се - лят - ся,

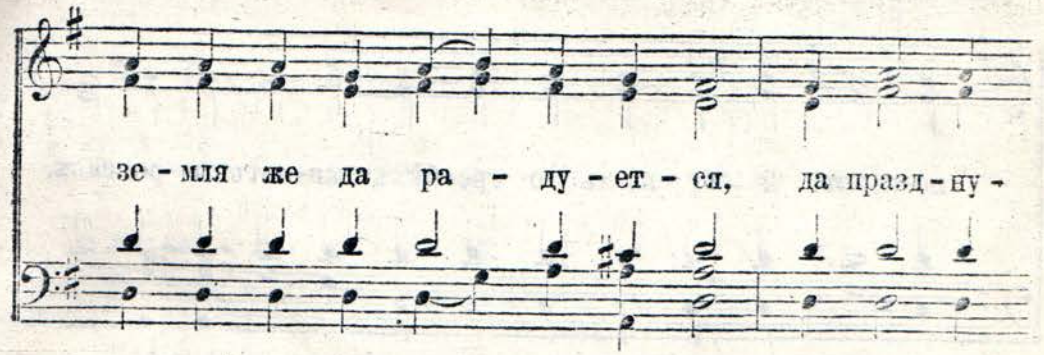
зе - мля же да ра - ду - ет - ся, да празд - ну -

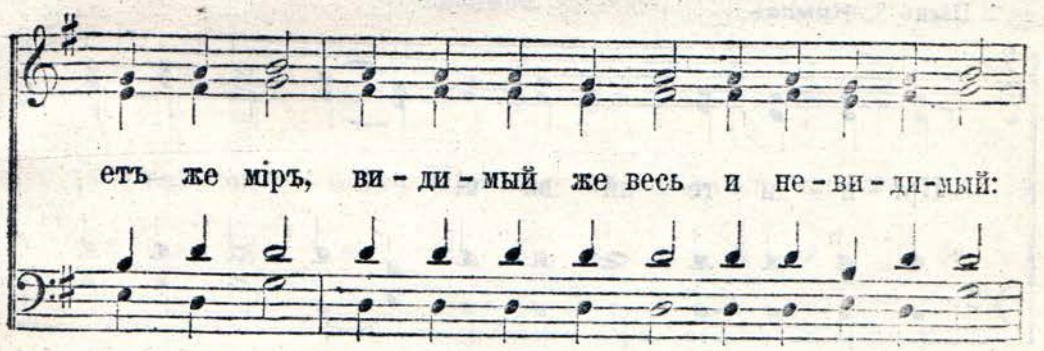
етъ же міръ, ви - ди - мый же весь и не - ви - ди - мый:

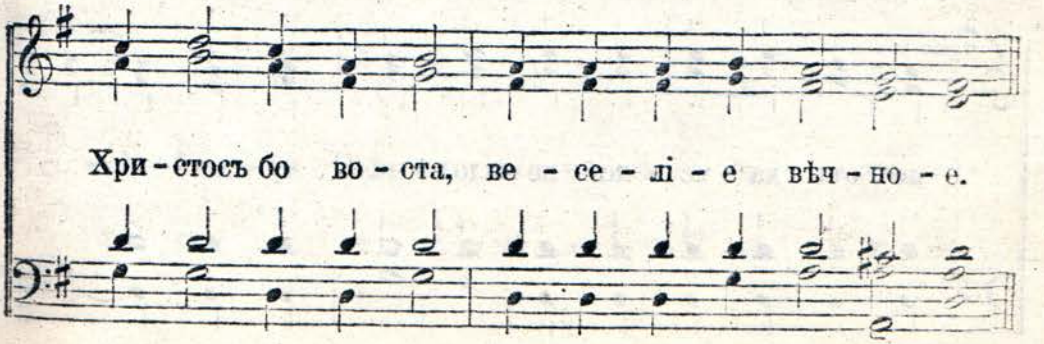
Хри - стосъ бо во - ста, ве - се - лі - е вѣч - но - е.

Припѣвъ *).

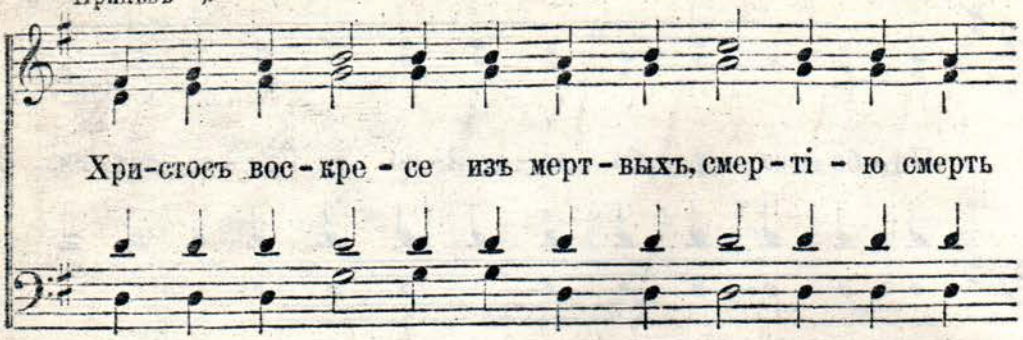

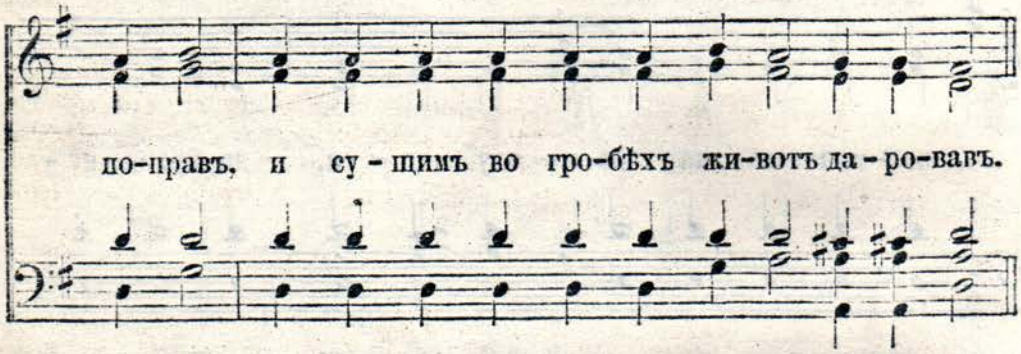

Пѣснь 3. Ирмосъ.

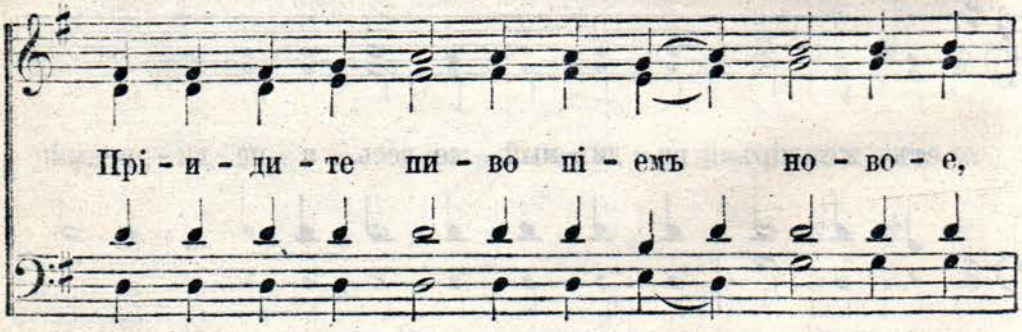

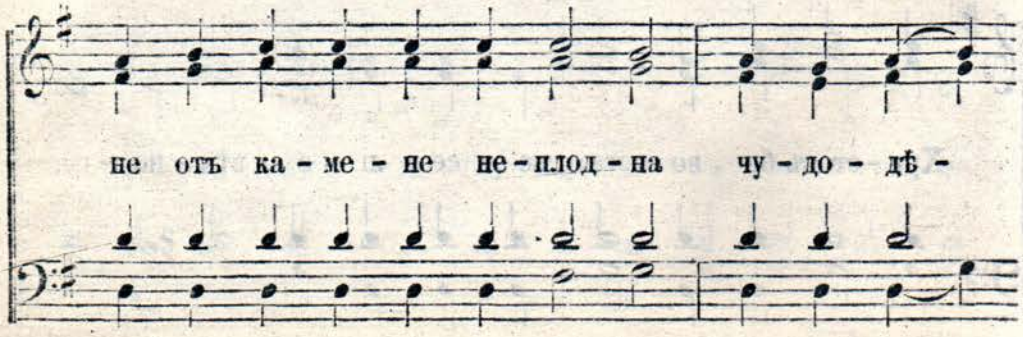

*) Въ концѣ каждой пѣсни.

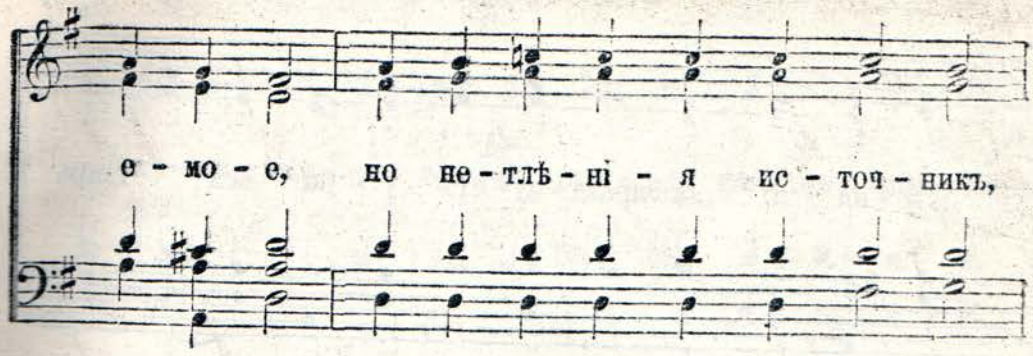
е - мо - е, но не - тлѣ - нi - я ис - точ - никъ,

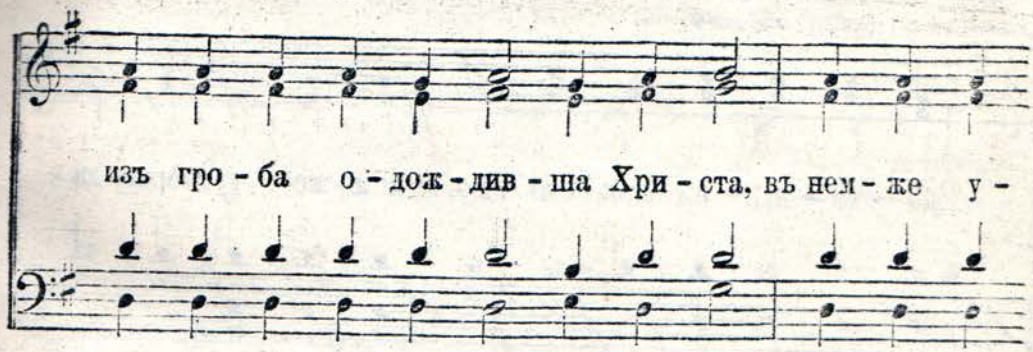
изъ гро - ба о - дож - див - ша Хри - ста, въ нем - же у -

Тропарь.

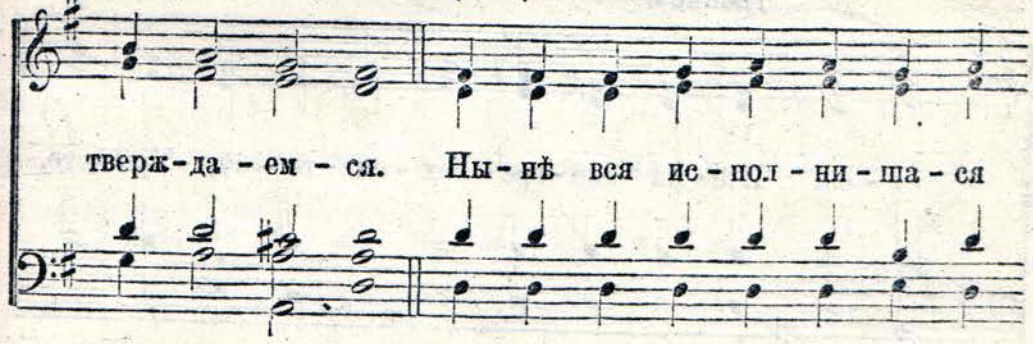
тверж - да - ем - ся. Ны - нѣ вся ис - пол - ни - ша - ся

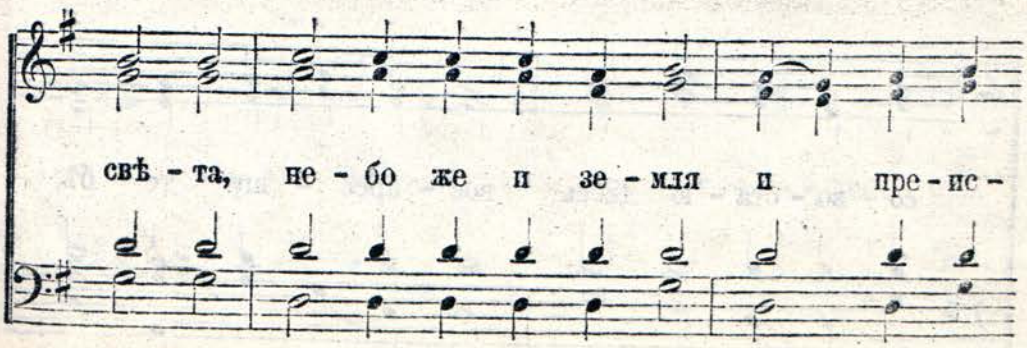
свѣ - та, не - бо же и зе - мля и пре - ис -

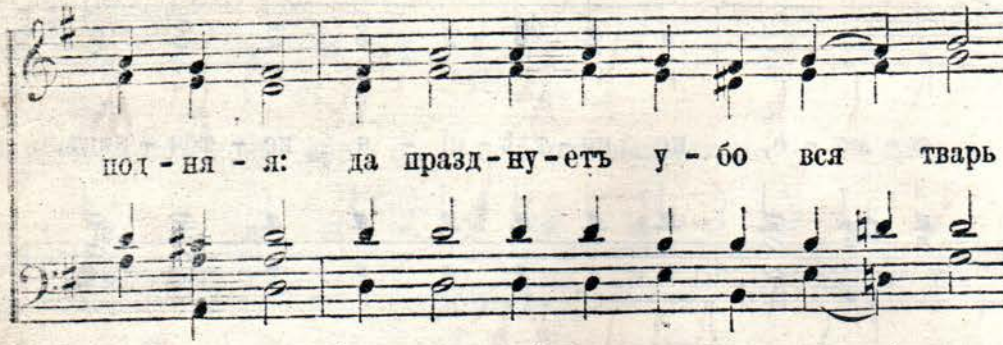
пол - ня - я: да празд - ну - етъ у - бо вся тварь

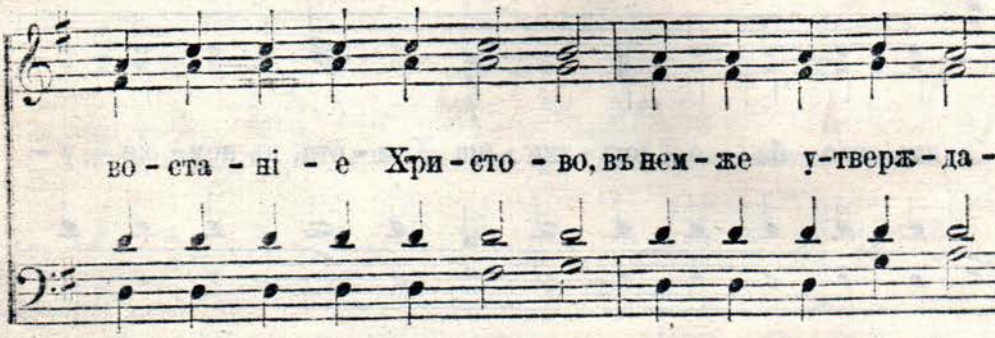
во - ста - ні - е Хри - сто - во, въ нем - же у - тверж - да -

Тропарь.

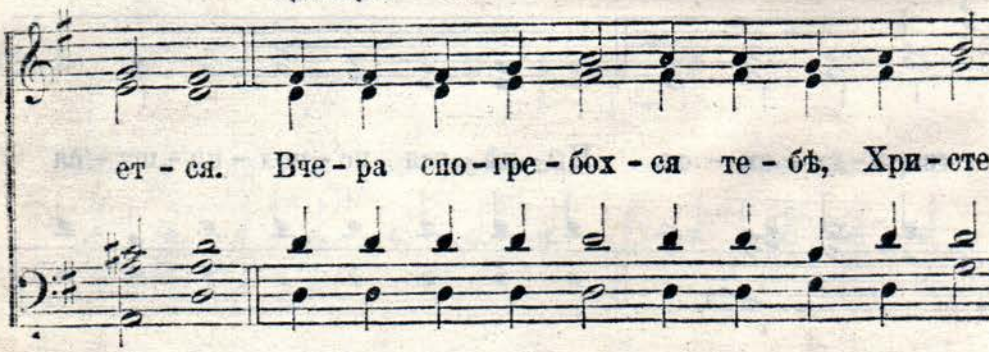
ет - ся. Вче - ра спо - гре - бох - ся те - бѣ, Хри - сте

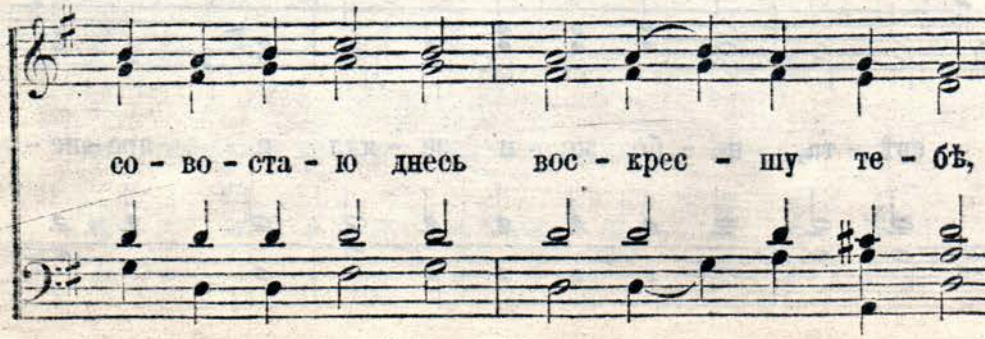
со - во - ста - ю днесь вос - крес - шу те - бѣ,

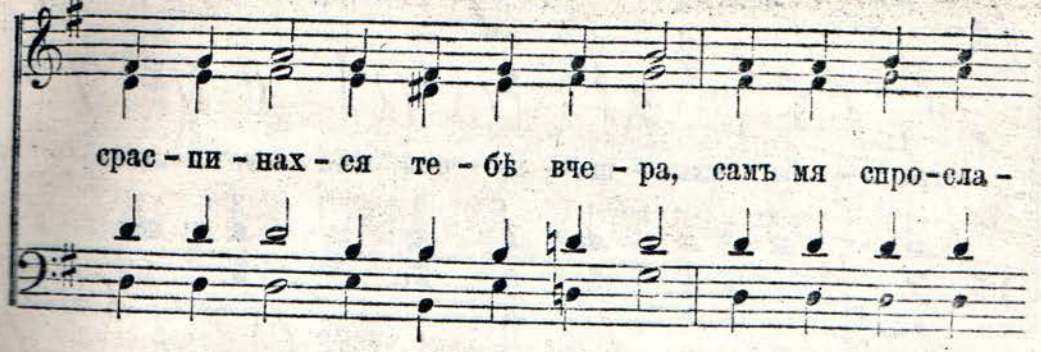

Ѵпакои*). Гл. 4. Греч. роеп.

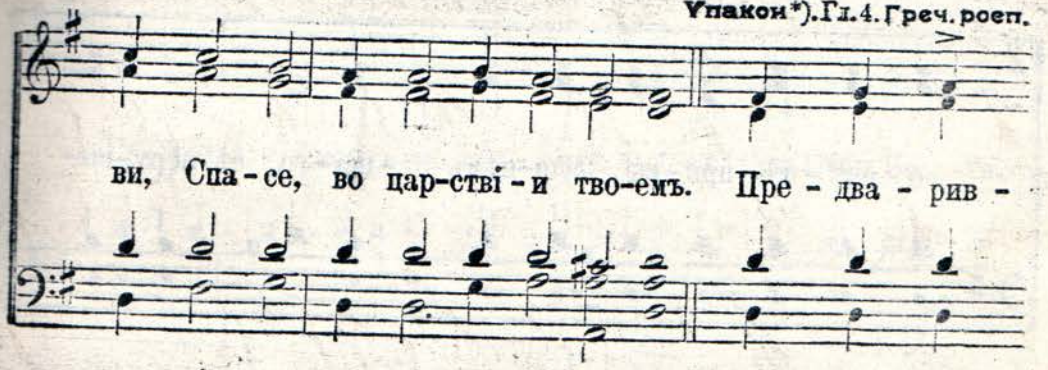

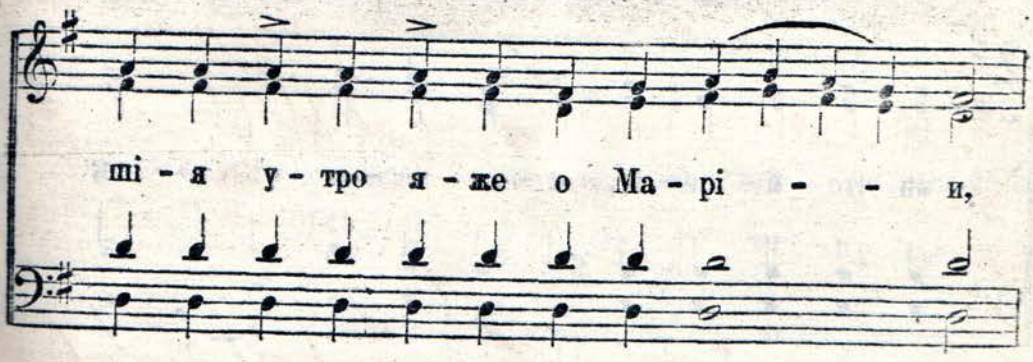

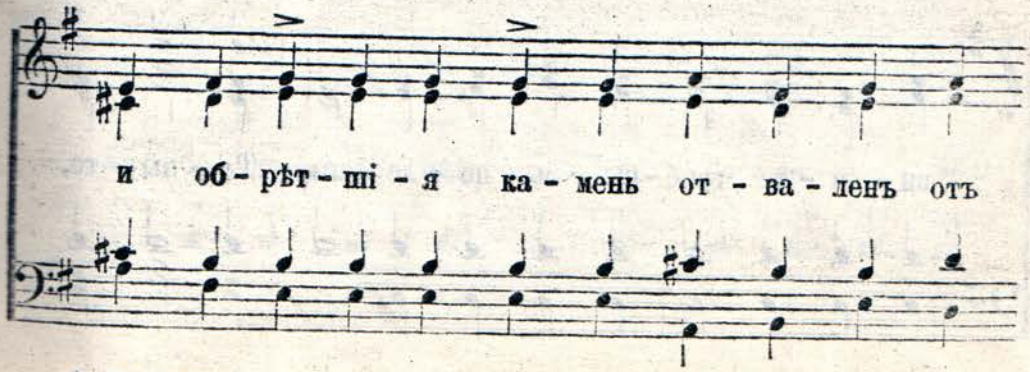

*) Д. Соловьева.

гро - ба, слы - ша - ху отъ ан - ге - ла:

во свѣ - тѣ при - сно - сущ - нѣмъ су - ща - го съ мерт - вы -

ми что и - ще - те, я - ко че - ло - вѣ - ка;

ви - ди - те гроб - ны - я пе - ле - ны, Те - цы - те,

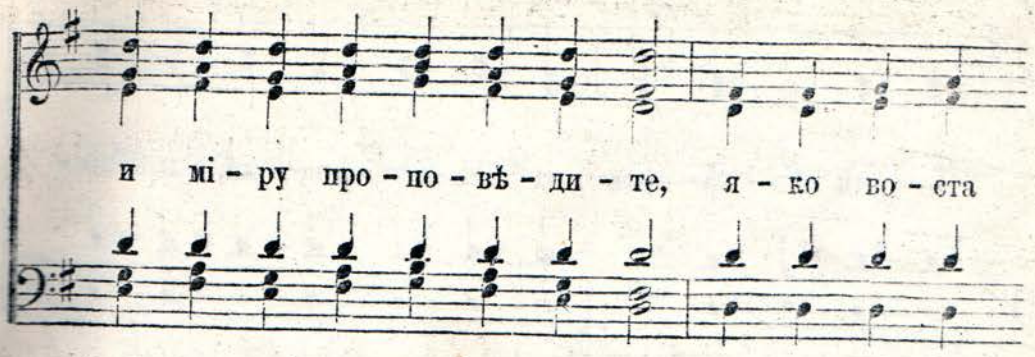

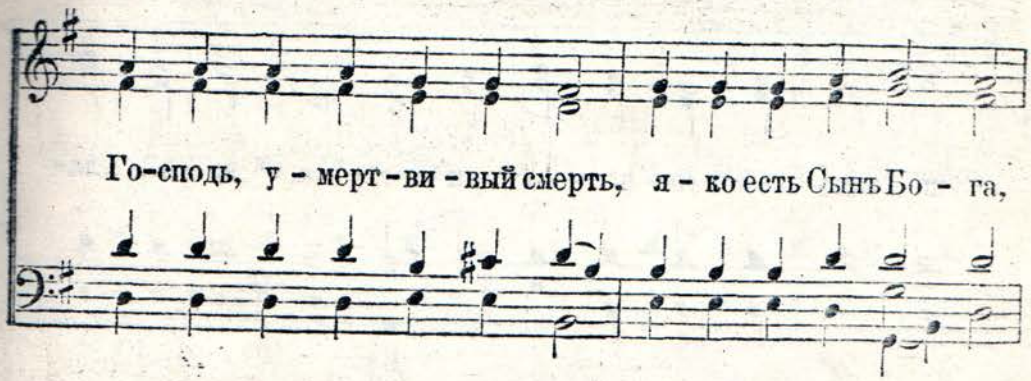

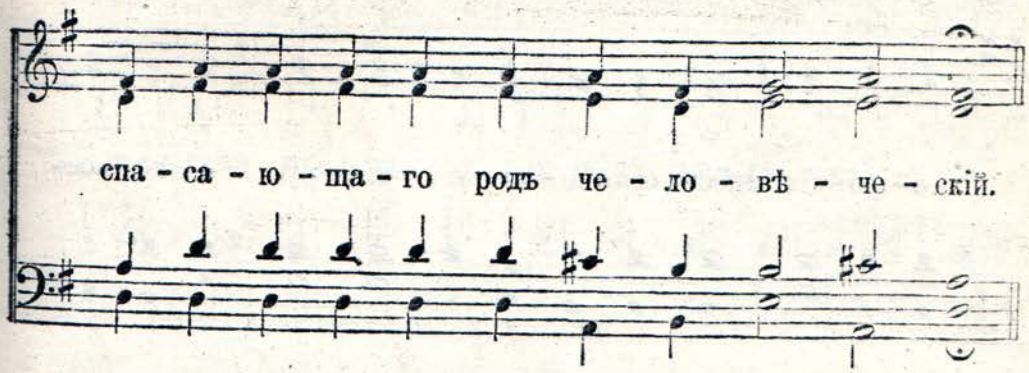

Пѣснь 4. Ирмосъ.

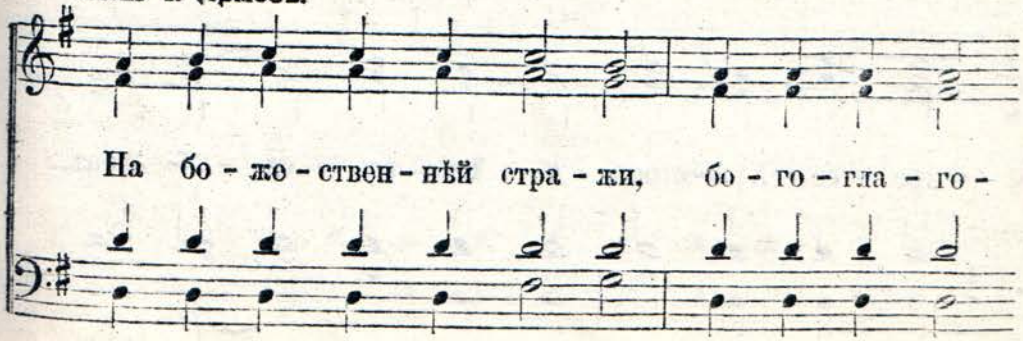

ли - вый Ав - ва - кумъ да ста - нетъ съ на - ми, и по

ка - жетъ свѣ - то - нос - на ан - ге - ла, яс - но гла

го - лю - ща: днесь спа - се - ні - е мі - ру, я - ко во

кре - се Хри - стосъ, я - ко все - си - - лент

Тропарь.

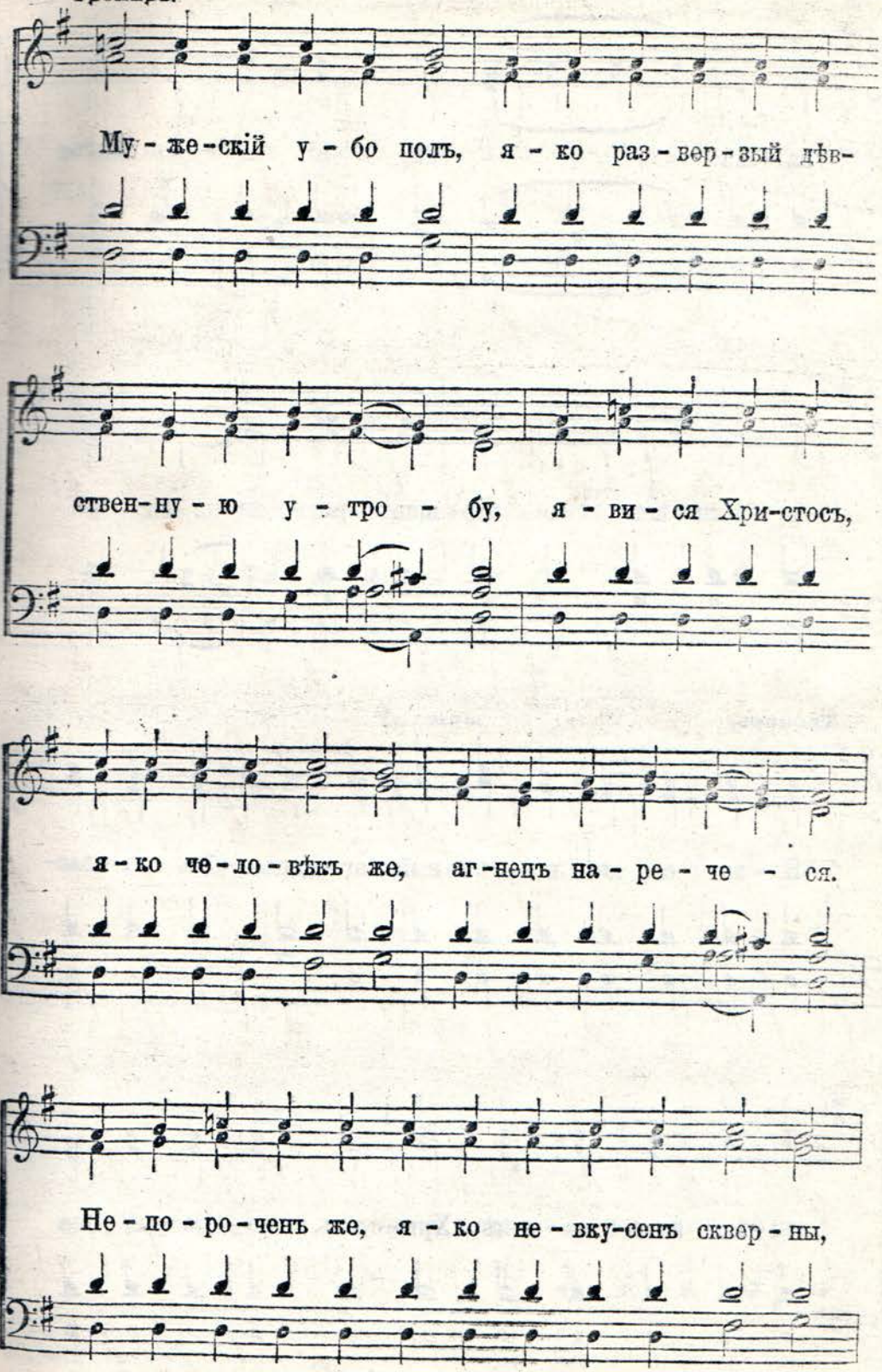
Му - же - скій у - бо полъ, я - ко раз - вер - зый дѣв-
ствен - ну - ю у - тро - бу, я - ви - ся Хри - стосъ,
я - ко че - ло - вѣкъ же, аг - нецъ на - ре - че - ся.
Не - по - ро - ченъ же, я - ко не - вку - сенъ сквер - ны,

на - ша нас - - ха, и я - ко Богъ

и - сти - ненъ, со - вер - шенъ ре - че - - ся.

Тропарь.

Я - ко е - ди - но - лѣт - ный аг - нецъ, бла - го - сло-

вен - ный намъ вѣ - нецъ Хри - стосъ, во - ле - ю за

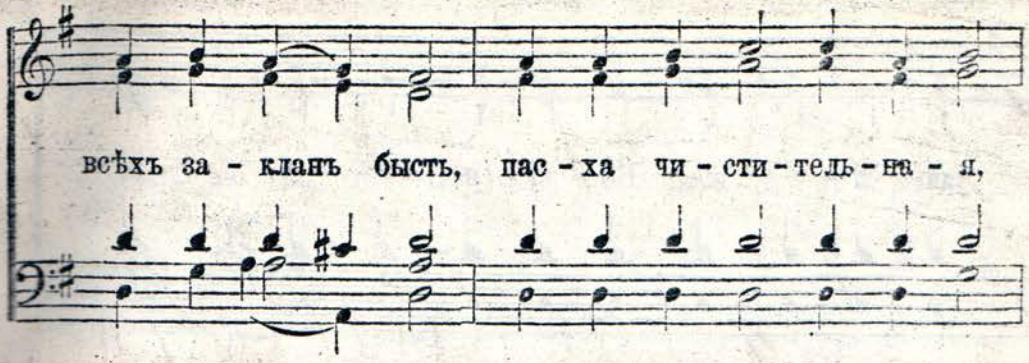
всѣхъ за - кланъ бысть, пас - ха чи - сти - тель - на - я,

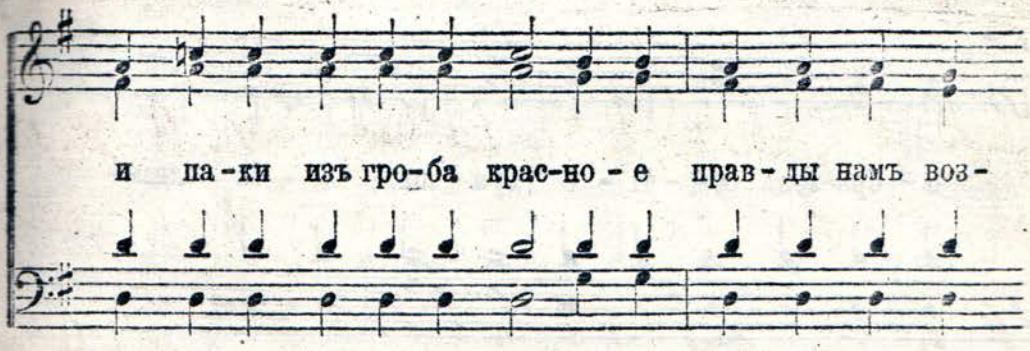
и па - ки изъ гро - ба крас - но - е прав - ды намъ воз -

Тропарь.

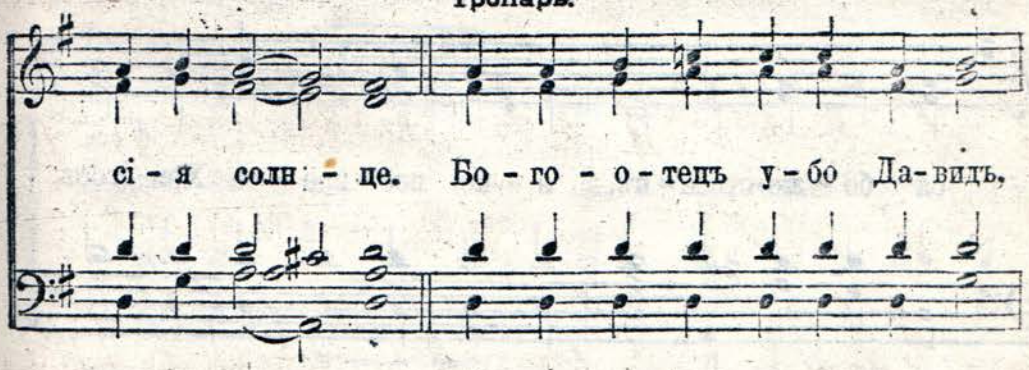
сі - я солн - це. Бо - го - о - тецъ у - бо Да - видъ,

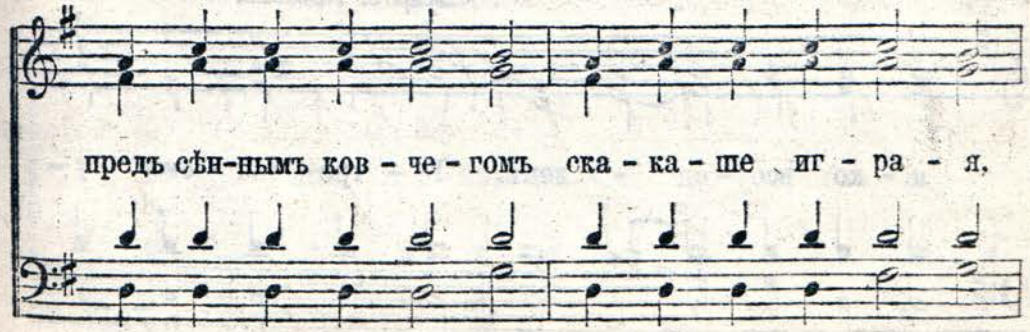
предъ сѣн - нымъ ков - че - гомъ ска - ка - ше иг - ра - я,

лю - лі - е же Бо - жі - и свя - ті - и,

о - бра-зовъ сбы - ті - е зря - ще, ве - се - лим -

ся бо - же-ствен - нѣ, я - ко вос - кре - се Хри-стосъ,

Пѣснь 5. Ирмосъ.

я - ко все - си - ленъ. У - тре - ню - емъ у -

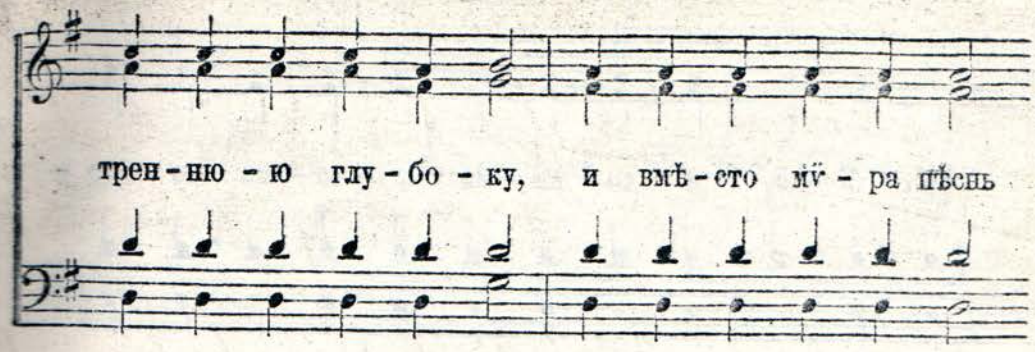
трен - ню - ю глу - бо - ку, и вмѣ - сто мѵ - ра пѣснь

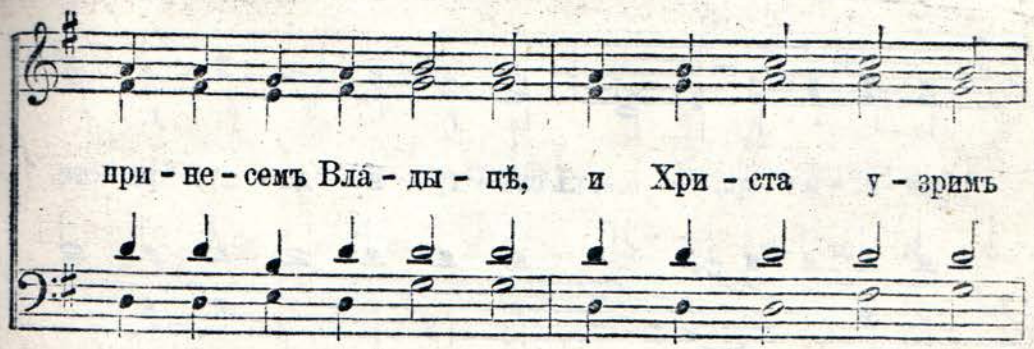
при - не - семъ Вла - ды - цѣ, и Хри - ста у - зримъ

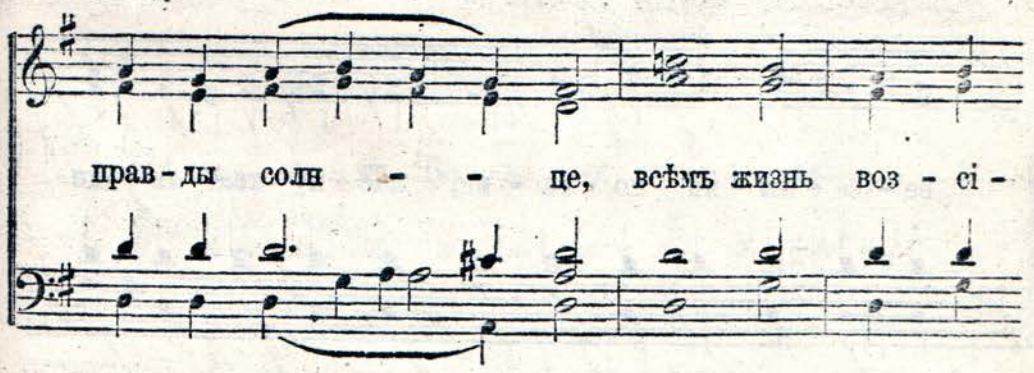
прав - ды солн - - це, всѣмъ жизнь воз - сі -

Тропарь.

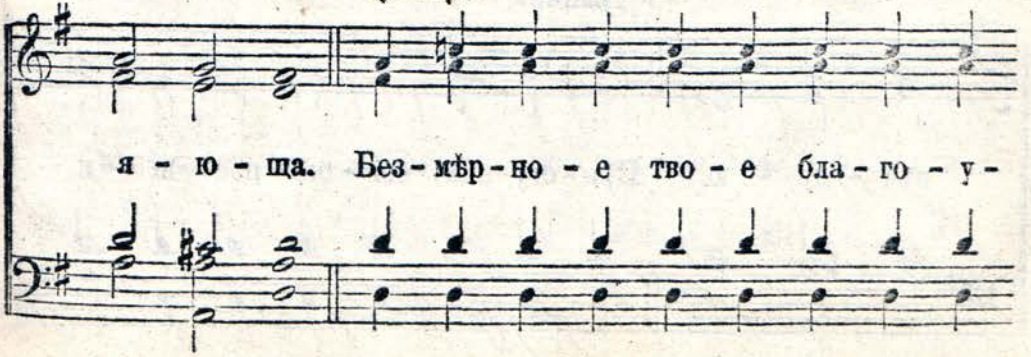
я - ю - ща. Без - мѣр - но - е тво - е бла - го - у -

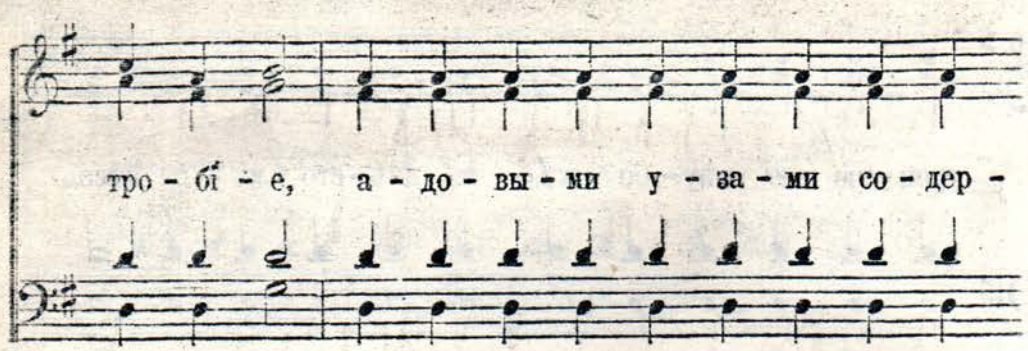
тро - бі - е, а - до - вы - ми у - за - ми со - дер -

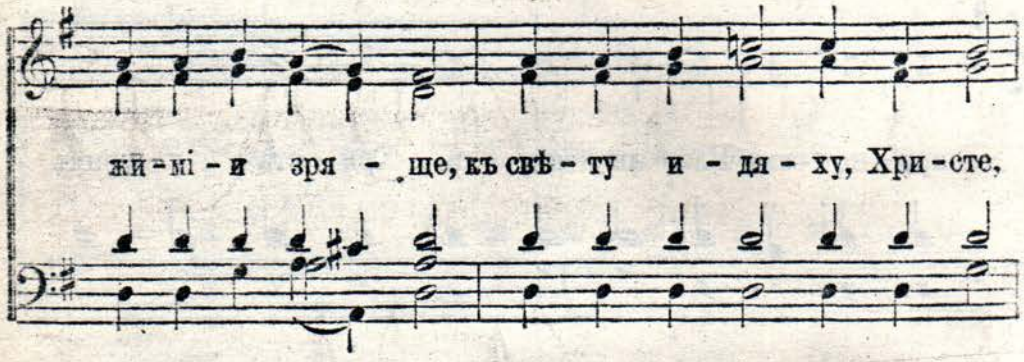
жи - мі - и зря - ще, къ свѣ - ту и - дя - ху, Хри - сте,

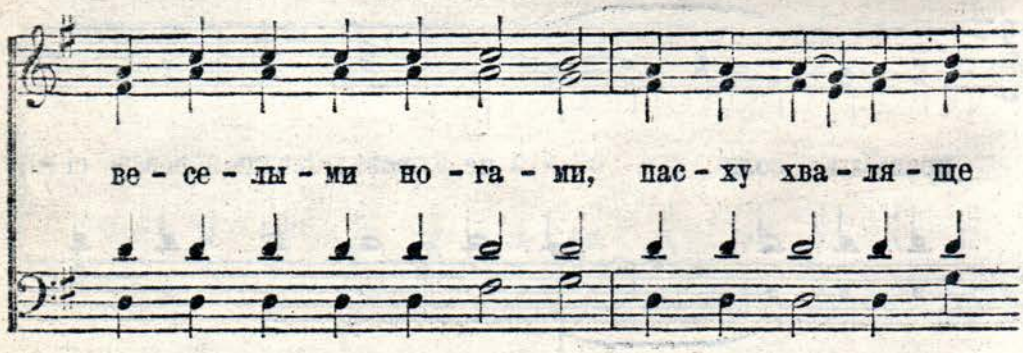
ве - се - лы - ми но - га - ми, пас - ху хва - ля - ще

Тропарь.

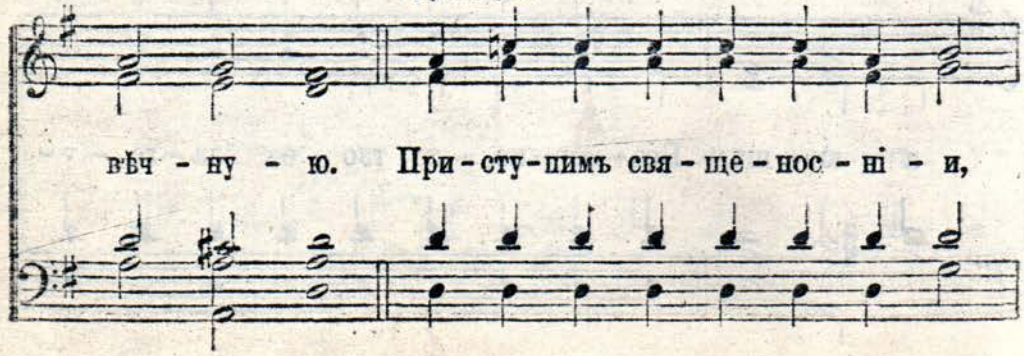
вѣч - ну - ю. При - сту - пимъ свя - ще - нос - ні - и,